

PLAN DE REZ-DE-CHAUSSÉE - 1/50

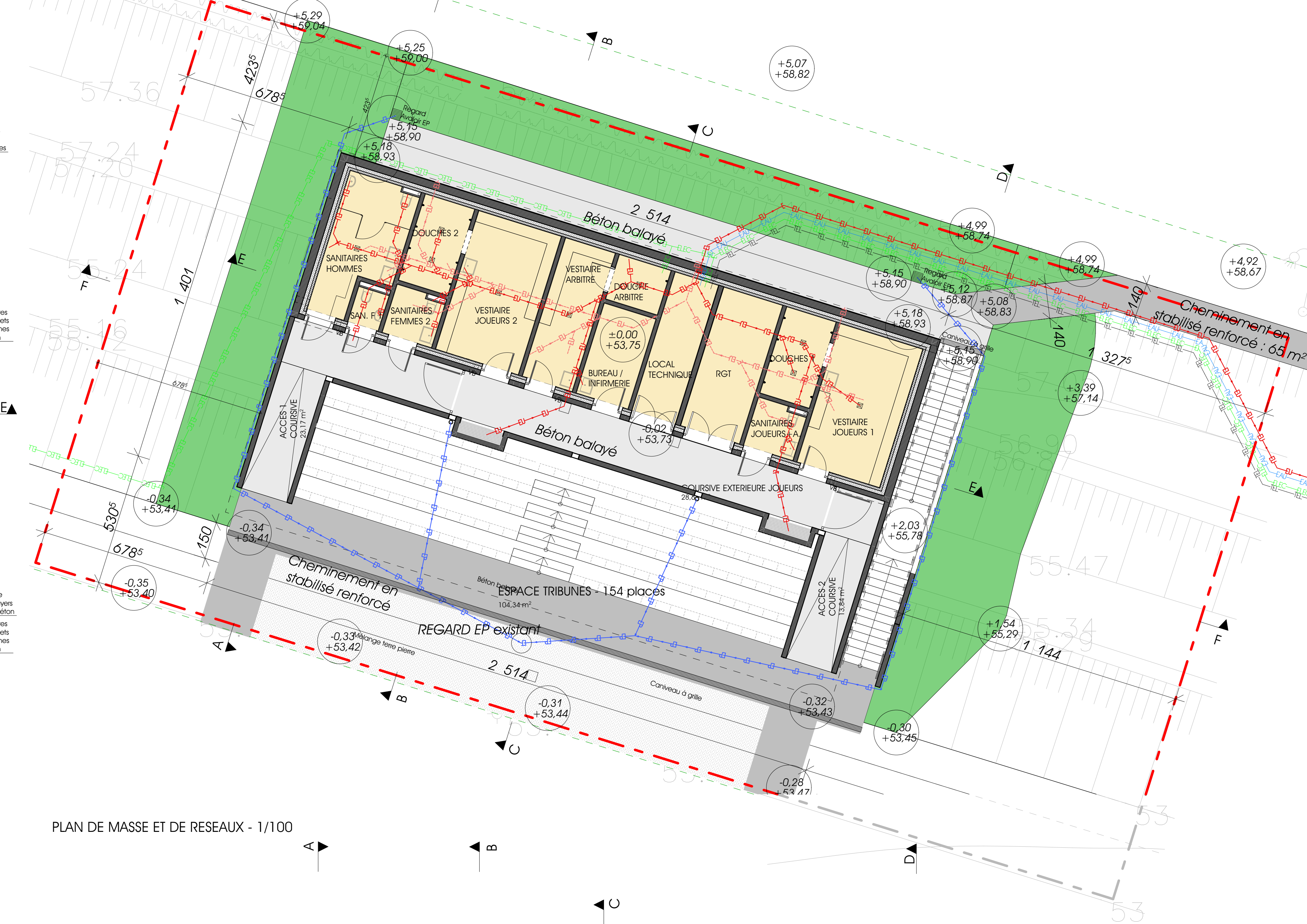

PLAN DE MASSE ET DE RESEAUX - 1/100

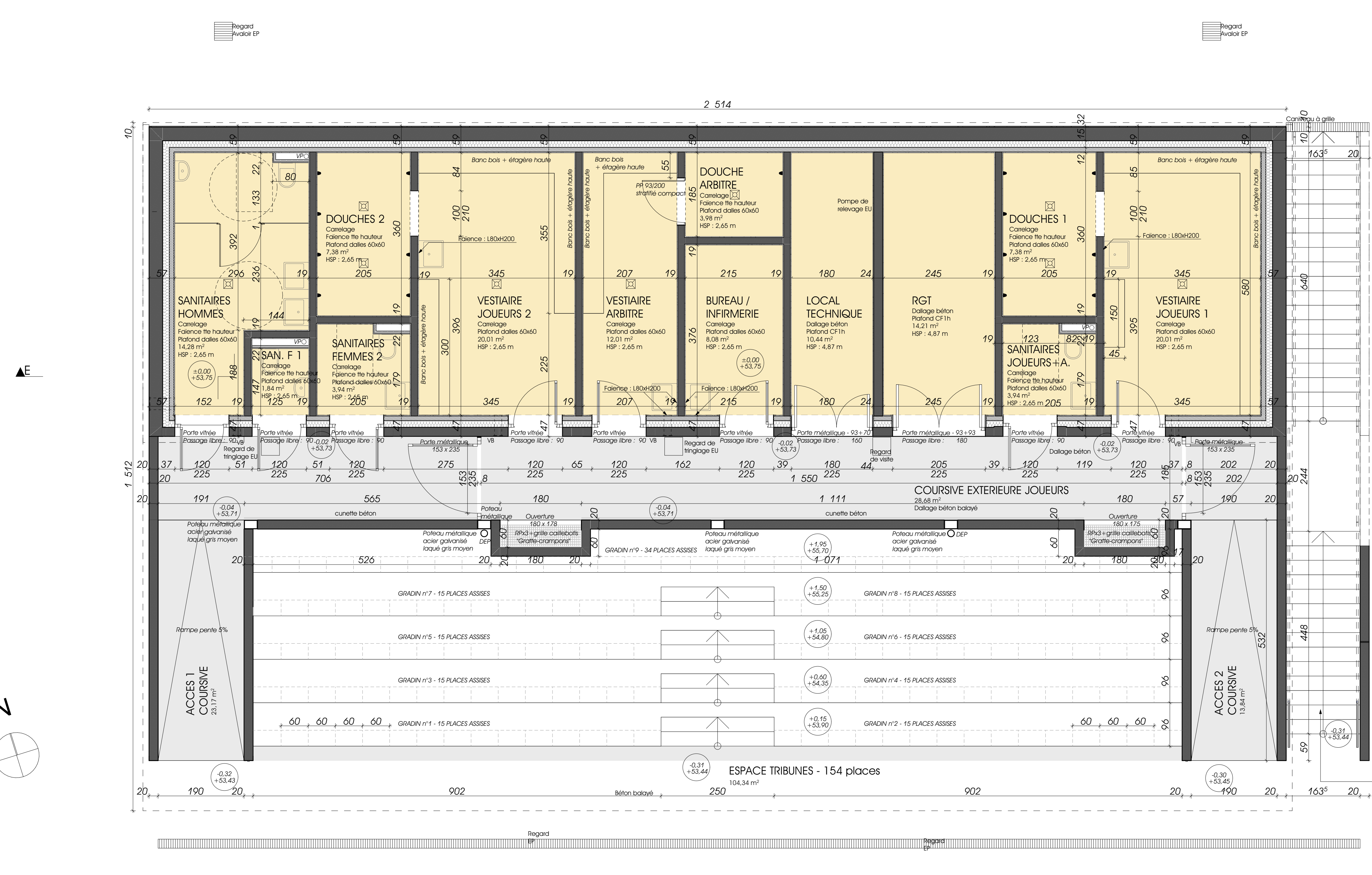

PLAN DE REZ-DE-JARDIN - 1/50

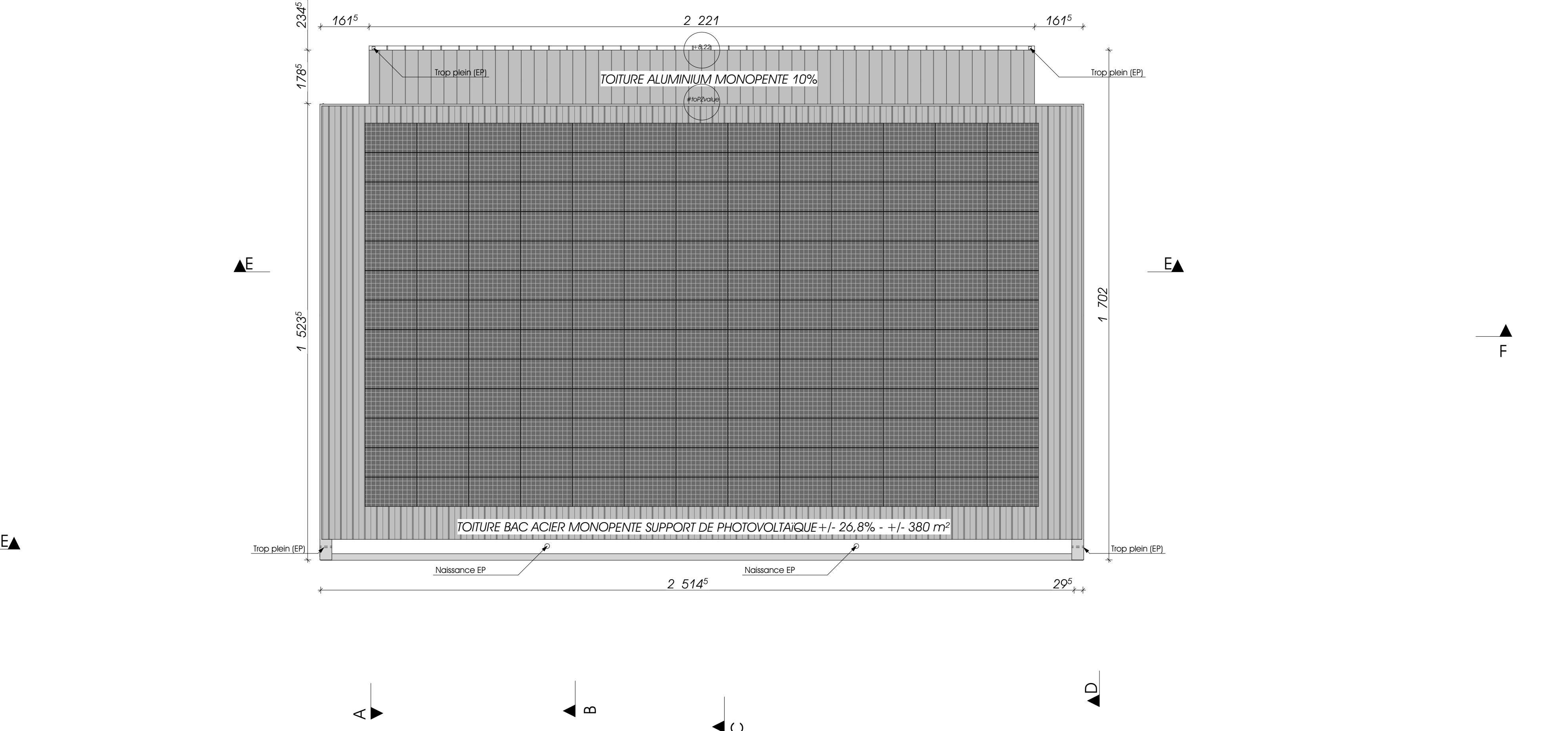

PLAN DE TOITURE - 1/100

TABLEAU RECAPITULATIF DES SURFACES DANS L'ŒUVRE		
Niveaux	Espaces	Surface en m <sup>2</sup>
Rez-de-chaussée	BUREAU / INFIRMIER	8,08
	DOUCHE ARBITRE	3,98
	DOUCHES 1	7,38
	DOUCHES 2	7,38
	LOCAL TECHNIQUE	10,44
	RGT	14,21
	SAN. F.1	1,84
	SANITAIRES FEMMES 2	3,94
	SANITAIRES HOMMES	14,28
	SANITAIRES JOUEURS + A.	3,94
Etage 1er	VESTIAIRE ARBITRE	12,01
	VESTIAIRE JOUEURS 1	20,01
	VESTIAIRE JOUEURS 2	20,01
	DOUCHE ARBITRE	3,80
	DOUCHES 1/2	8,74
	DOUCHES 3/4	8,74
	LOCAL ONDULEUR	2,70
	RANGEMENT	23,37
	SANITAIRES JOUEURS 1	3,90
	SANITAIRES JOUEURS 2	3,90
TOTAL	127,71 m <sup>2</sup>	

COMMUNE DE BECON-LES-GRANITS  
CONSTRUCTION DE VESTIAIRES DE FOOTBALL ET TRIBUNES

Rue du stade - 49370 BECON-LES-GRANITS

DOSSIER N° **20-32** ETAT ACTUEL : PLAN DE MASSE ET DE RESEAUX  
PHASE **DOE** PLANS DES NIVEAUX  
PLAN N° **02** INDICE PLAN DE TOITURE

MODIFICATIONS

INDICE	DATE	OBJET	ECHELLE(S)	1:100, 1:50
0	10/07/23	Modification de la pose de menuiseries métal et pose de collaboits	DATE	28/02/2024
			ETABLI PAR	M.G.
			VERIFIE PAR	A.M.

AGENCE  
**GREGOIRE**  
ARCHITECTES