

Elevation Ouest (silot) - sans clôture - APS

Façade intérieure Est - APS

Façade intérieure Ouest - APS

Coupe CC - APS

- 1.3 SALLE D'ACTIVITÉS
- 2.1 SALLE CULTURELLE
- 3.1 SERVICES GENERAUX
- 3.2 LOCAUX TECHNIQUES
- CIRCULATION

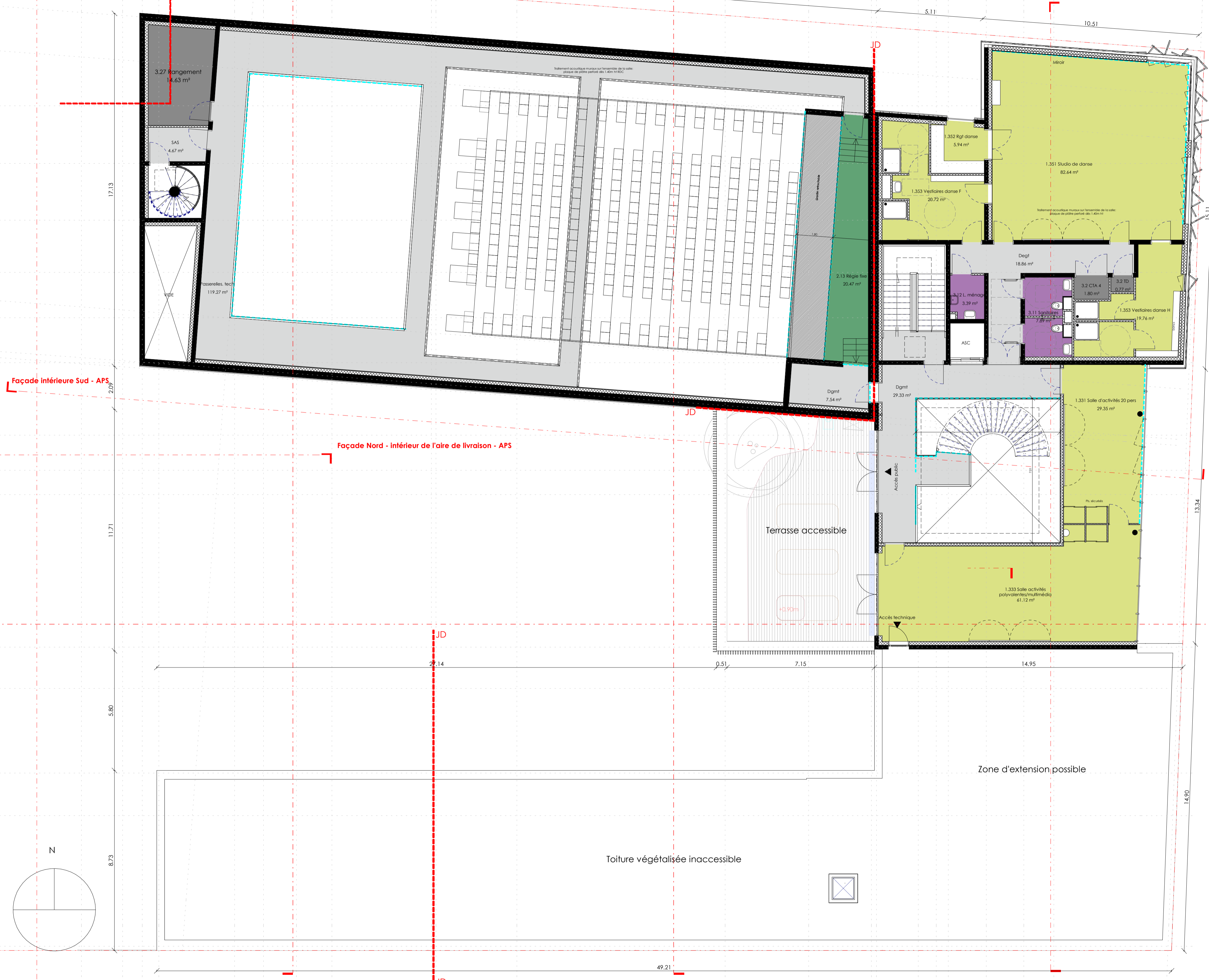

Signature

Dossier : 19023

Dressé le : 27-03-2020

Dessinateur : A.H

Echelle : 1 : 100

Modifié le : -

DIAG	FAISA	ESQ
APS	APD	PC
PRO	DCE	EXE

Lionel Vié & Associés
ARCHITECTURE et ÉCONOMIE

LVA
Laurent Vié Architecture

Atelier AVENA
Paysage & Urbanisme

23 rue Guillier de la Touche
49 100 ANGERS
Tél: 02 41 15 50 52 Fax: 02 41 21 15 51
Mail : info@lionel-vie.fr

Ville d'Angers

MAISON DE QUARTIER DES HAUTS DE SAINT AUBIN
ANGERS

Numéro du plan: APS 105

Plan R+2



Architecte mandataire Economie de projet	SARL Lionel Vié & Associés 23 Guillier de la Touche 49100 ANGERS T/02 41 21 15 52 info@lionel-vie.fr	BET Structure	AIA 1, avenue du Bois l'Abbé 49070 Beaucouzé T/02 41 36 88 50 cia.ingenierie.angers@ci-a.fr
Architecte associé	Laurent Vié Architecture 30 avenue Besnardière 49100 ANGERS T/02 41 21 15 54 lv.architecture@laurent-vie.fr	BET Acoustique	dbAcoustic 20, rue de la Chevalerie 49 800 TRELAZE T/02 41 87 21 26 dbacoustic@wanadoo.fr
BET paysage	Atelier AVENA 30 avenue Besnardière 49100 ANGERS T/02 41 86 06 06 info@atelier-avena.fr	BET Scénographie	Scenographicc 24 rue Catulienne 93200 SAINT DENIS T/ 09 66 88 89 65 info@scenographicc.fr
BET Thermique Fluides Electricité SSI	AB Ingénierie 21, rue du Hanipet 49124 St-Barthélemy-d'Anjou T/ 02 41 34 97 18 betfluides@ab-ingenierie.com	Bureau de contrôle	SOCOTEC 7, rue Bouché-Thomas 49 002 ANGERS T/ 02 41 68 67 04