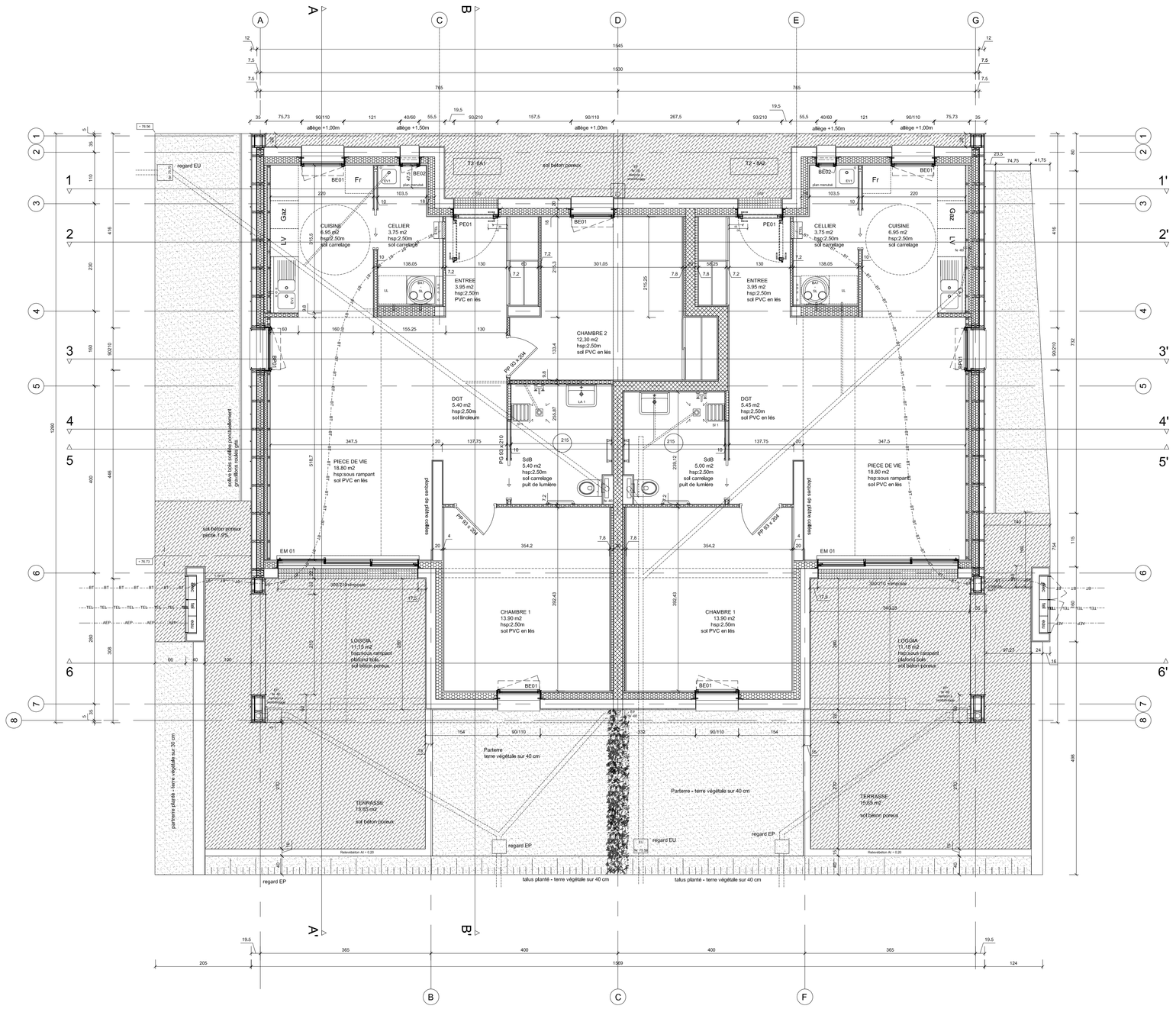

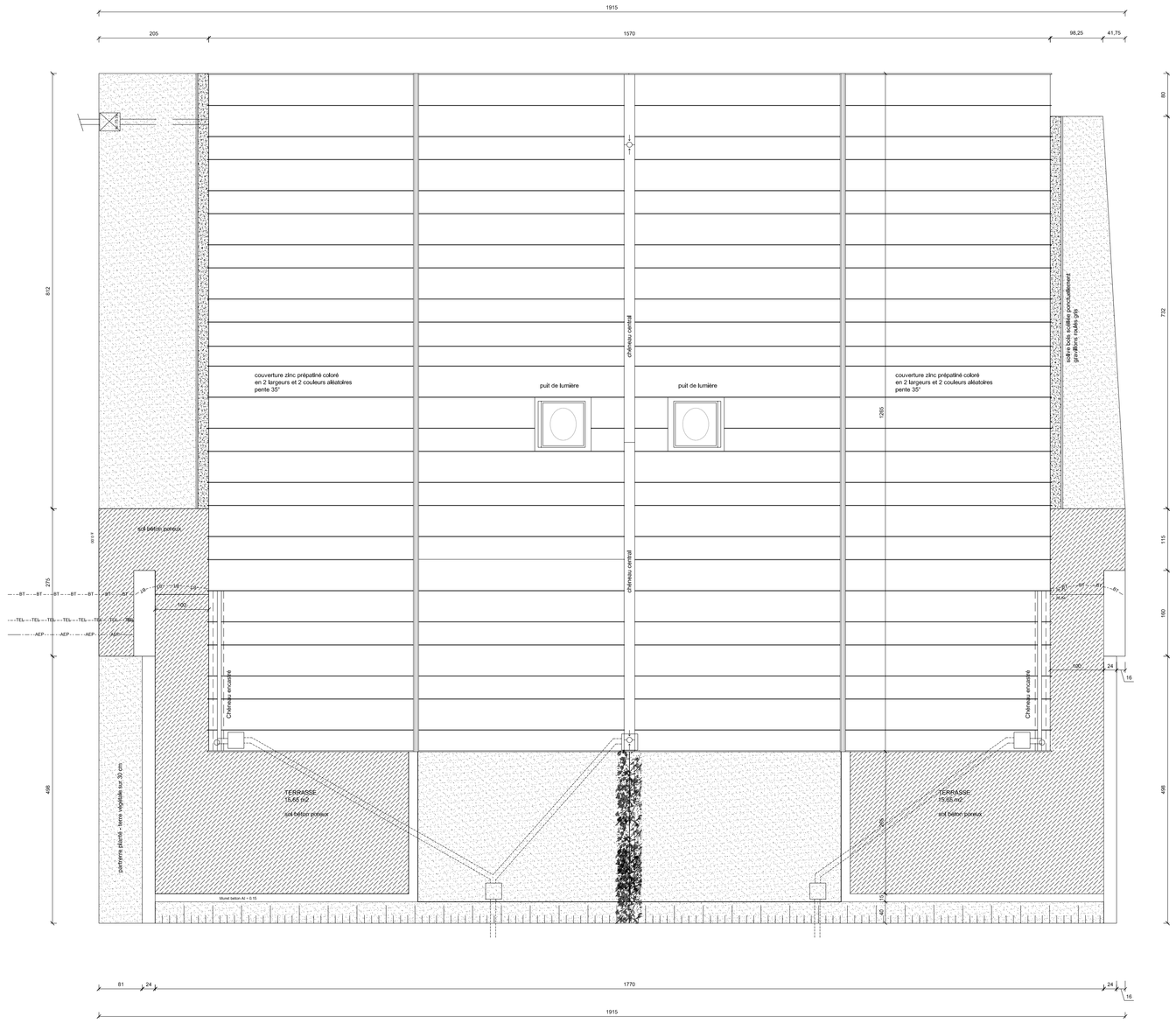

PLAN DE RDC

Nota
les plans de réseaux sous dallages sont à adapter à chaque bloc de maison selon le plan de rez-de-chaussée général

SHAB T3

Rez-de-chaussée

Entrée	: 3.95
dgt	: 5.40
cuisine	: 6.95
cellier	: 3.75
pièce de vie	: 18.80
salle d'eau	: 5.40
chambre 1	: 13.90
chambre 2	: 12.30
Total	: 70.45

SHAB T2

Rez-de-chaussée

Entrée	: 3.95
dgt	: 5.40
cuisine	: 6.95
cellier	: 3.75
pièce de vie	: 18.80
salle d'eau	: 5.00
chambre 1	: 13.90
Total	: 57.75

Maçonnerie pleine

Faïence murale

sols extérieurs
béton poreux

PLAN DE MASSE

Nota
les terrasses, aménagements paysagés et plans de réseaux sous dallages sont à adapter à chaque bloc de maison selon le plan de rez-de-chaussée général

Plans de principe non exécutoires et non limitatifs destinés à définir les modes constructifs, les résultats à atteindre (normes, règlementations, dimensions, esthétiques et spécificités techniques) et à l'établissement des offres des entreprises.
Les entreprises doivent l'intégralité des travaux nécessaires au complet achèvement des ouvrages. En conséquence, elles ne pourront arguer que des erreurs ou ommissions aux plans puissent la dispenser d'exécuter tous les travaux nécessaires ou fassent l'objet de demandes de suppléments de prix.
En aucun cas ces plans peuvent être utilisés pour l'exécution des ouvrages. Les entreprises devront établir leurs propres plans d'exécution de de fabrication pour la mise en oeuvre des ouvrages.
Toute modification des plans jugée nécessaire par l'entreprise devra être signalée à la maîtrise d'eouvre avant exécution.

COMMUNE DE LOURESSE-ROCHEMENIER

RESIDENCE SENIOR
QUARTIER DE L'OBIER

DCE 07
PLANS LOGEMENT SENIOR

Maîtrise d'ouvrage : Commune de Louresse-Rochemenier - 8, rue Principale-49700 Louresse-Rochemenier

Maîtrise d'oeuvre :
Architecte : Atelier Sites & Projets - 5 rue de la Marne - 85600 Montaigu
Economiste de la construction : Cabinet Barré - 72, impasse Jean Mouillade - 85000 La Roche-sur-Yon
BET structures : NOVAM Ingénierie - 10 bis avenue du Maréchal de Lattre de Tassigny - 44412 Rezé
BET fluides : FIB - 66 impasse Jean Mouillade - 85000 La Roche-sur-Yon

Ateliers Sites & Projets
5 rue de la Marne
85 600 Montaigu
Tél : 02 51 46 86 43
Fax : 02 51 48 12 37
contact@siteseetprojets.fr

Ref : A34 - Louresse-Rochemenier
Phase : **Projet**

Echelle: 1/50e
Date : 01/03/2019